

Championnat régional individuel Performance GAM – GAF Trophée Fédéral A GAM

24 & 25 février 2024



Restauration sur
place



Non licenciés journée 4€ – 7€ les 2 jours
Licenciés journée 2€ – 4€ les 2 jours
Gratuit – 12 ans



Complexe sportif les Omblais
Av. de Moretonhampstead Betton





Sommaire

Mot de la Présidente	p 3
Informations générales	p 4
Plan d'accès	p 5
Informations/organisation	p 6
Hébergement, Restauration	p 7

CSB GYMNASTIQUE ARTISTIQUE – Le Prieuré, Place de l'église – BP 41 - 35830 BETTON

☎ 06.26.78.16.26

📧 csbgym.contact@gmail.com

🌐 <https://csbgymartistique.wordpress.com/>





DOSSIER ACCUEIL

Mot de la Présidente

Chers Amis de la gym,

Le club Sportif Bettonnais est enthousiaste à l'idée de vous accueillir lors de cette compétition Régionale Individuelle GAF/GAM et espère que vous trouverez l'accueil chaleureux et convivial lors de cette journée sportive.

Respect, entraide et amitié sont les valeurs de notre club et nous voulons les partager avec vous.

Je remercie d'avance toutes les personnes qui vont œuvrer pour que cet événement soit un succès !!!

Alors vous tous, entraîneurs, parents, bénévoles, gymnastes et passionnés de la gym je vous souhaite un beau week-end et compte sur vous pour nous apporter votre dynamisme et votre bonne humeur !

Et un grand MERCI d'avance.

GAMBA !!!!

Mme la présidente du CSBetton Gymnastique,

E. GUINARD



Informations générales

- Le Comité Organisateur Local :

- ✓ Adresse de la compétition :

CSBetton Gymnastique
Gymnase des Omblais,
Avenue de Moretonhampstead
35830 Betton

- ✓ Adresse Administrative :

Club Sportif Bettonnais
Le Prieuré
2, Place de l'Église
35830 BETTON

- ✓ Adresse mail :

csbgym.contact@gmail.com

- ✓ Téléphone :

06 26 78 16 26

Plan d'accès

Salle des Omblais, avenue de Moretonhampstead

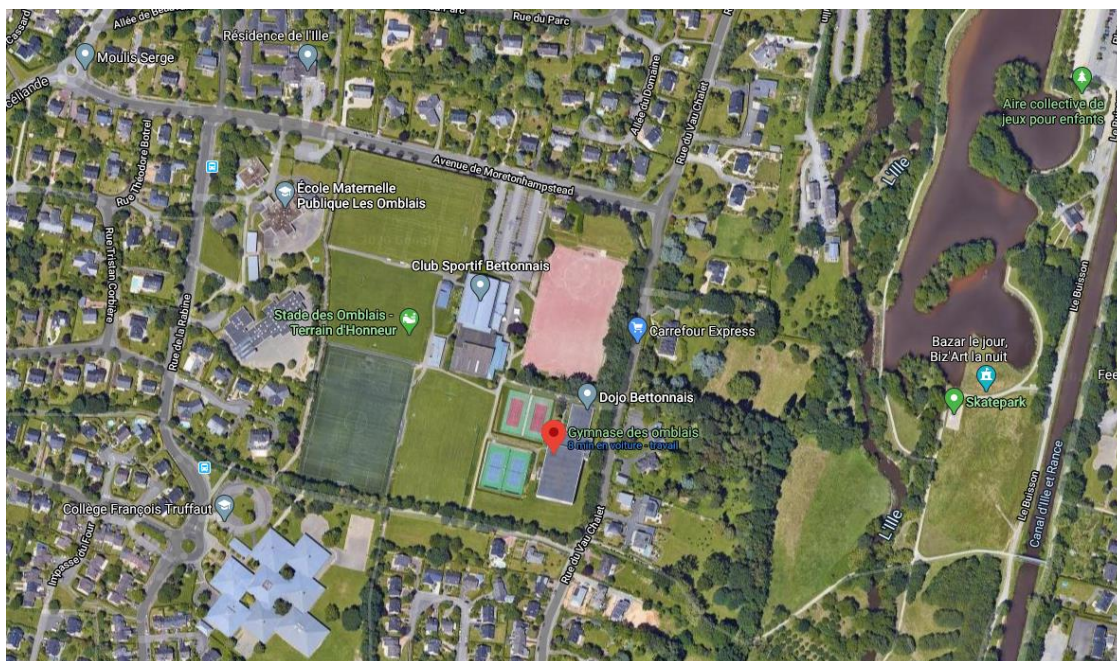

Localisation GPS : Latitude : -1.65257000
Longitude : 48.18003000

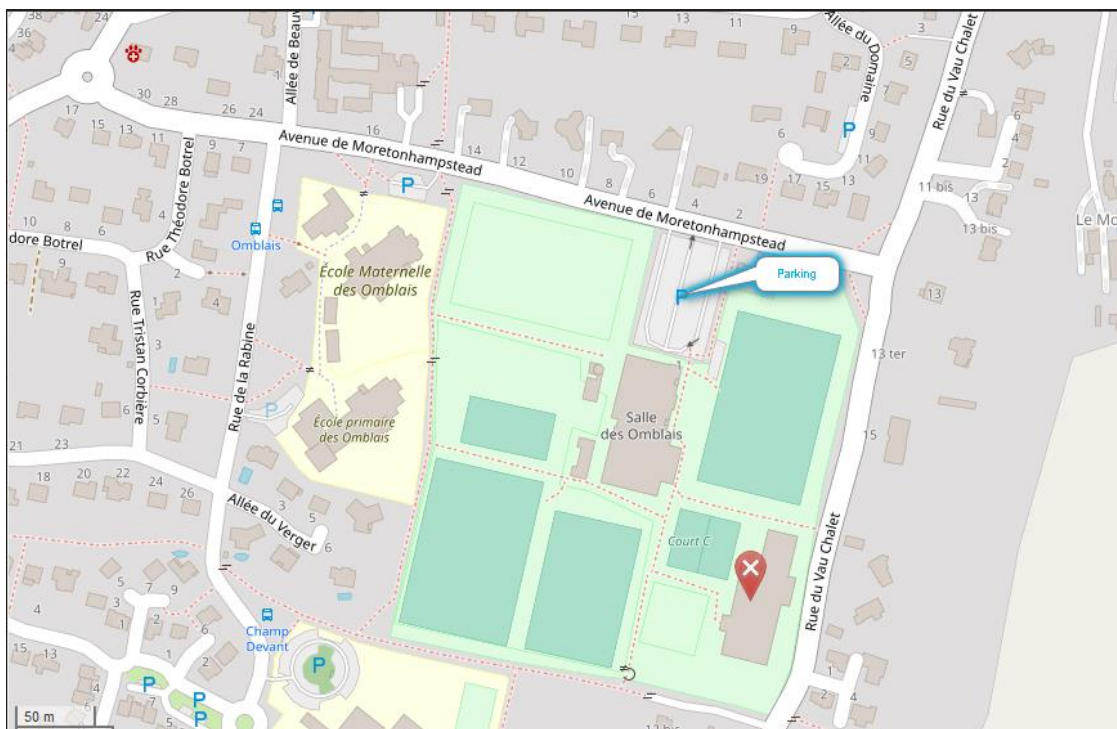

CSB GYMNASTIQUE ARTISTIQUE – Le Prieuré, Place de l'église – BP 41 - 35830 BETTON

☎ 06.26.78.16.26

📧 csbgym.contact@gmail.com

🌐 <https://csbgymartistique.wordpress.com/>



Informations/Organisation

- **Les vestiaires :** ils ne seront pas surveillés. Le CSBbetton ne pourra être tenu responsable en cas de pertes ou vols.
- **Les salles de compétition et d'échauffement :** Elles sont dans les mêmes locaux. La salle d'échauffement sera uniquement articulaire.
- **Accès à la salle d'échauffement :** strictement réservé aux gymnastes et aux entraîneurs suivant ordre de passage.
- **Le Comité Organisateur Local** proposera sur place :
 - ✓ **Buvette et restauration rapide** (sandwiches, hot-dog, frites, crêpes, gâteaux, bonbons...). Le paiement aux points buvette ou restauration sera effectué par cartes à retirer à la « caisse centrale ».
 - ✓ **Ouverture d'une fiche Crédit Club** (buvette et restauration) : possible uniquement pour les clubs ayant rempli la fiche annexe s'y rapportant. Le règlement devra se faire avant de quitter la compétition. Une facture sera établie au nom du club concerné.

Entrées Payantes :

Le tarif appliqué sera :

Non licenciés journée Week-end non licenciés	4 € 7 €
Licenciés Journée Week-end Licenciés Présentation obligatoire de la licence avec photo 2023/2024	2 € 4 €
Enfant de – 12 ans Membres de l'AJNI et Anciens Internationaux ainsi que pour les cadres techniques d'état sur présentation d'un justificatif	Entrée gratuite



Interdictions :

- ✓ De fumer dans les salles de compétition et d'échauffement
- ✓ De se restaurer dans la salle d'échauffement et sur le plateau de compétition
- ✓ **DE PORTER DES CHAUSSURES A TALON** afin de ne pas abîmer le revêtement des sols des salles prêtées

CSB GYMNASTIQUE ARTISTIQUE – Le Prieuré, Place de l'église – BP 41 - 35830 BETTON

☎ 06.26.78.16.26

📧 csbgym.contact@gmail.com

🌐 <https://csbgymartistique.wordpress.com/>





Hébergements

B&B HOTEL Rennes Nord Saint-Grégoire
Rue du Moulin d'Olivet - 35760 Saint-Grégoire
Tél. : 0 892 78 80 87

Ibis budget Rennes Route de Saint Malo**
Rue Edison, ZA Décoparc - 35760 Montgermont
Tél. : 0 892 70 02 48

Camping des Gayeulles ***
Rue du Professeur Maurice Audin - 35700 Rennes
Tél. : 02 99 36 91 22
<https://www.camping-rennes.com/>

Restauration

La Buvette Du Pont
17 avenue d'Armorique - 35830 BETTON
Tél: 02 99 62 66 51

Kav'Adom
22 avenue d'Armorique, 35830 BETTON
Tél : 02 90 01 41 00



**Compétition Régionale
Individuelle GAF/GAM
24 et 25 février 2024
Betton**

Fiche "Buvette" Betton

Veillez remplir cette fiche UNIQUEMENT si votre club souhaite ouvrir un compte BUVETTE

Je soussigné _____
Président du club _____
autorise _____ à ouvrir un compte buvette

Et je m'engage à régler avant de partir la facture "buvette", ou exceptionnellement à la régler sous 8 jours sans contestation de ma part pour le montant des consommations prises.

Adresse de facturation

Club : _____
Correspondant : _____
Adresse : _____
Code postal : _____
Ville : _____
Téléphone : _____
Mail : _____

Date : _____
Signature : _____

PARTIE RESERVEE AU CLUB ORGANISATEUR

Total consommations prises : €

Chèque n° _____ Banque : _____

Date, cachet du club,

Fiche à renvoyer pour le 22 février 2024 à :

CSBetton Gymnastique
csbgym.contact@gmail.com