

GYMNASSE DES CADETS DE BRETAGNE
139 RUE D'ANTRAIN
RENNES

11 & 12
AVRIL
2026



CHAMPIONNAT
RÉGIONAL DE

GYMNASTIQUE RYTHMIQUE

- ENSEMBLES REG B -
REG - FÉD - NAT
- RÉGIONAL B DUOS/
INDIVIDUELS
- COUPES FORMATION

TARIFS

PUBLIC : 5€ 1 JOUR/8€
2 JOURS

LICENCIÉS : 3€ 1 JOUR
/5€ 2 JOURS

GRATUIT MOINS DE 10
ANS



COMPÉTITION ORGANISÉE PAR BREIZHGYM AVEC LE SOUTIEN DU CPB RENNES GR



COMITÉ
RÉGIONAL
BRETAGNE

Ville de
RENNES



MOT D'ACCUEIL

Madame, Monsieur,

Nous sommes très heureux de vous accueillir pour ce Championnat Régional de Gymnastique Rythmique et nous remercions le Comité Régional de Bretagne de nous avoir confié la co-organisation de cette compétition.

Soyez assurés que tous les membres du Cercle Paul Bert de Rennes et de Breizh Gym se mobilisent et mettent tout en œuvre pour vous accueillir dans les meilleures conditions possibles en espérant que ce week-end soit une fête, au-delà des performances sportives.

Nous souhaitons bonne chance à toutes et tous les gymnastes qui vont concourir et nous les remercions par avance du beau spectacle qu'elles et qu'ils vont offrir au public présent.

Sportivement,
L'association BREIZH GYM
&
Le bureau du CPB Rennes GR

Contact et informations générales

Coordonnées du Comité d'Organisation Local

- ✓ **BREIZH GYM**
Mme QUEAU Anne Emmanuelle
Adresse mail : breizhgym@gmail.com
Tél. : 06 19 36 77 67

Informations diverses :

Tarif Entrées :

- ✓ Entrée Public :
Journée 5€ - 2 jours 8€
- ✓ Entrée licencié FFG sur présentation de la licence FFGYM avec photo :
Journée 3€ - 2 jours 5€
- ✓ Moins de 10 ans : gratuit

Ouverture de la salle aux clubs :

- ✓ Samedi 11 avril 2026 : 7h30
- ✓ Dimanche 12 Avril 2026 : 7h30

BUVETTE

Buvette :

- ✓ Le CPB GR vous proposera un point buvette et restauration rapide

Carte Buvette :

- ✓ Nous proposons des cartes buvettes de 2€ et 5€
- ✓ **Remarque** : La buvette n'acceptera pas d'espèces !
Merci de vous procurer des cartes buvettes.

Compte buvette :

- ✓ Aucun compte club ne sera ouvert le jour de la compétition.
- ✓ Si besoin, nous retourner la demande d'ouverture d'un compte par mail à gr.villejean@benevolescpb.fr (voir annexe 1)
- ✓ Un chèque de caution de 100€ est à prévoir et à déposer à la caisse Carte buvette.
- ✓ Il vous sera restitué au paiement de la facture réelle.

Plan d'accès

Complexe des Cadets de Bretagne

Adresse : 139 Rue d'Antrain - 35700 Rennes



Arrivée par les grands axes routiers :

- ✓ En provenance de Quimper, Lorient, Vannes : Rocade Nord Direction St Malo Caen puis prendre la sortie en direction Beauregard, continuer sur l'avenue Charles Tillon.
- ✓ En provenance de Brest St Brieuc : Rocade Nord Direction St Malo Caen puis prendre la sortie en direction Beauregard, continuer sur l'avenue Charles Tillon.
- ✓ En provenance de Saint Malo : Rocade Sud direction Lorient puis prendre la sortie en direction de Beauregard, continuer sur l'avenue Charles Tillon.

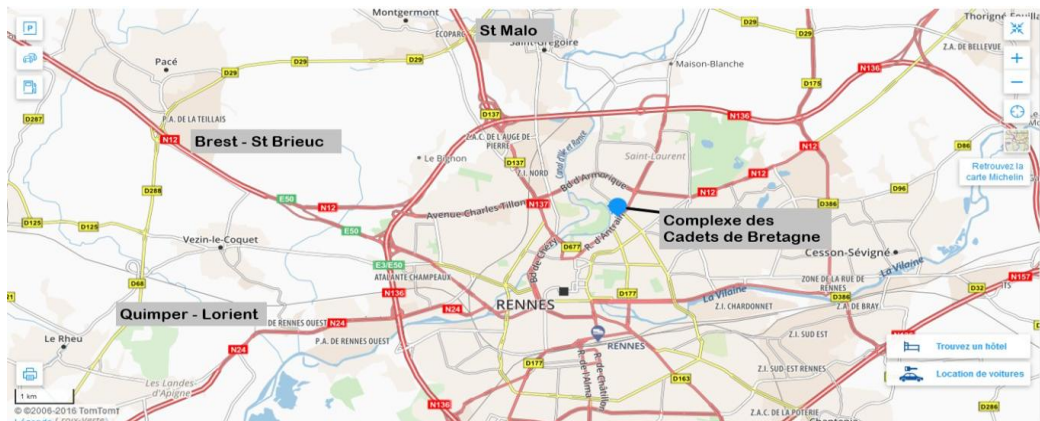

Attention, pas de parking à proximité de la salle

Parkings aux alentours : rue de la Motte Brûlon, rue le Marbaudais (église Saint Sauveur), centre commercial du Gros Chêne (rue du cardinal Charost), allée du Maurepas et de Brno...

Informations Générales

- **Avant la compétition :**

Si vous souhaitez ouvrir un compte buvette : merci de renvoyer l'annexe 1 par mail à gr.villejean@benevolescpb.fr avant le 9 avril 2026

- **Dés votre arrivée, RDV à l'accueil pour retirer :**

Le dossier d'accréditations.

- **L'accès à la salle d'échauffement , aux vestiaires et au plateau de compétition : strictement réservé aux gymnastes et aux entraîneurs en tenue de sport suivant l'ordre de passage.
Les parents ne sont pas admis dans ces zones !**

- **Les vestiaires :**

Ils ne seront pas surveillés.

Le Comité d'organisation n'est pas responsable en cas de vols.

- **Les salles de compétitions et d'échauffement :**

Ces espaces sont strictement réservés aux entraîneurs et gymnastes munis de bracelets.

Dans toutes les salles, le port de chaussures et la tenue de sport est obligatoire excepté pour les juges, les officiels et les bénévoles.

Pas de chaussures sur les tatamis.

Claquettes et chaussures interdites sur les praticables.

La tenue des entraîneurs sera en conformité avec la réglementation.

En cas de non-respect de la règle, l'accès au plateau sera interdit.

- **Les supports musicaux /la musique :**

Téléchargement des musique sur« DJGym» avant le jeudi 9/04.

Prévoir obligatoirement une copie sur clé USB.

- **Le contrôle des licences :**

Dans le hall d'accueil avant d'accéder aux vestiaires.

- **Le contrôle des engins :**

A l'entrée de l'aire de compétition.

- **Photographe:**

Les photographes qui souhaiteraient accéder au plateau de compétition doivent envoyer une demande à breizhgym@gmail.com avant le 8 AVRIL 2026. Si le nombre de demandes est trop importante le COL sera dans l'obligation de limiter le nombre de photographes.

Organisation Technique

Niveau 0

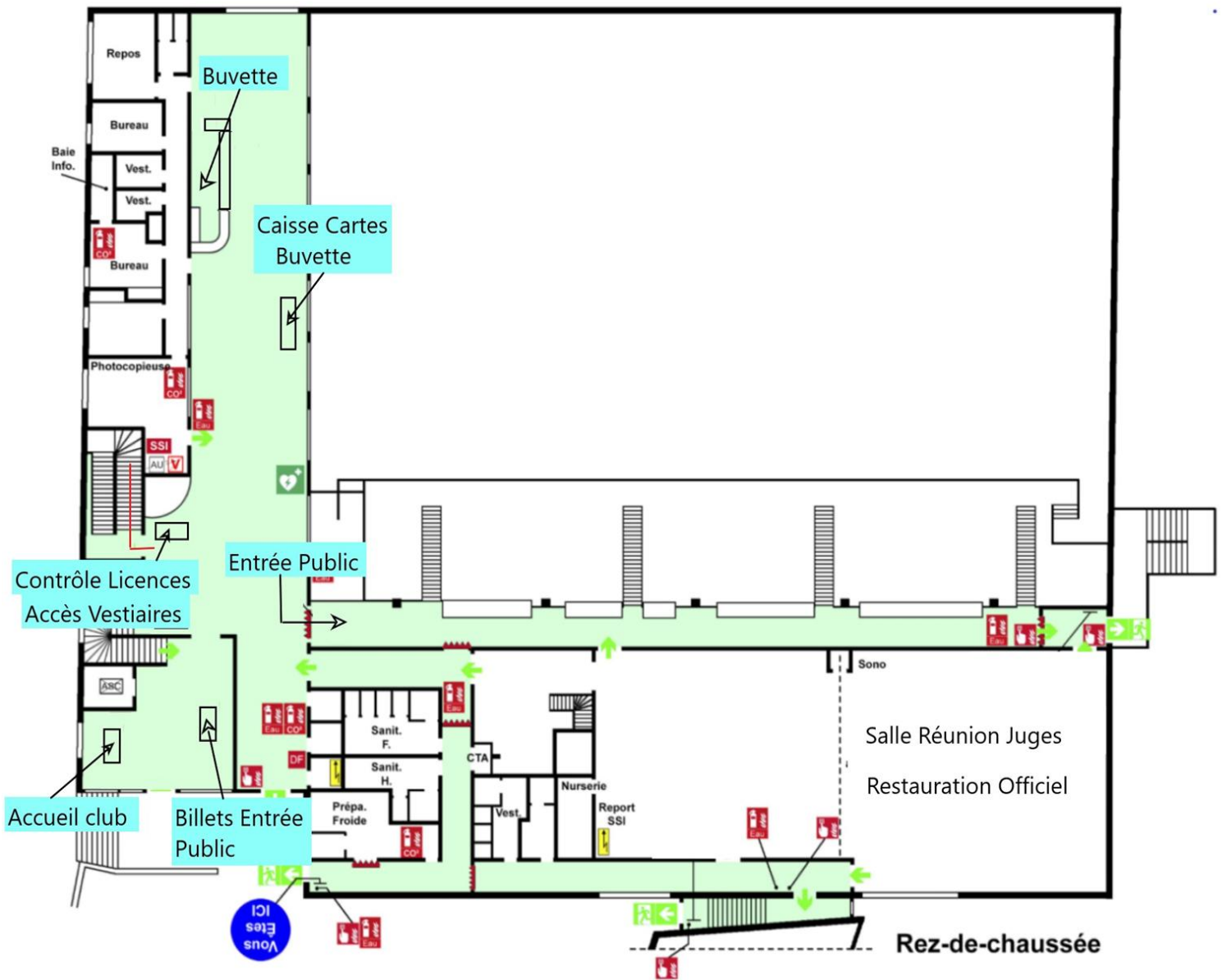

Niveau -1

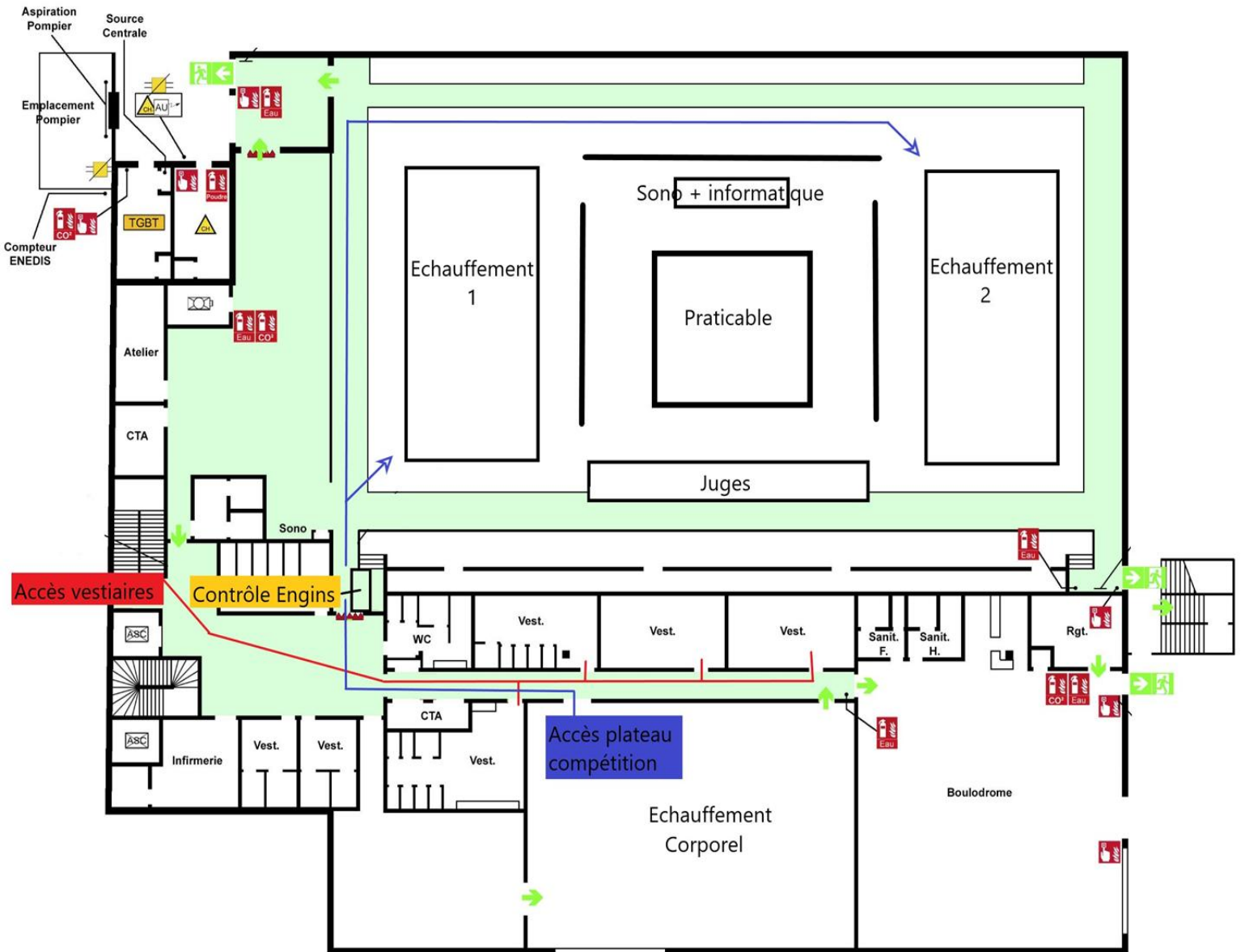

Sous-sol -1



ANNEXE 1

OUVERTURE DE COMPTE BUVETTE

Club :	
Code Région :	Code Département :
Correspondant :	Téléphone :
Adresse :	
Code postal :	Ville :
Mail :	

Souhaite ouvrir un compte buvette lors de la compétition :

**Championnat de Bretagne GR
11-12 AVRIL 2026 à RENNES**

Personnes autorisées à utiliser ce compte :

Nom + Prénom :	Qualité (Juge / Entraîneur ...) :

A retourner avant le 9 avril 2026
Par mail : gr.villejean@benevolescpb.fr

